



Medarbejderinformation Strategier og erfaringer

27. oktober 2005

EPJ-projektmedarbejder, Fyns Amt

Britt Lehrmann Bille

Cand. mag.





Program

- Opgavens forankring
- Principper for formidling
- Eksempler og erfaringer





EPJ - projektorganisation

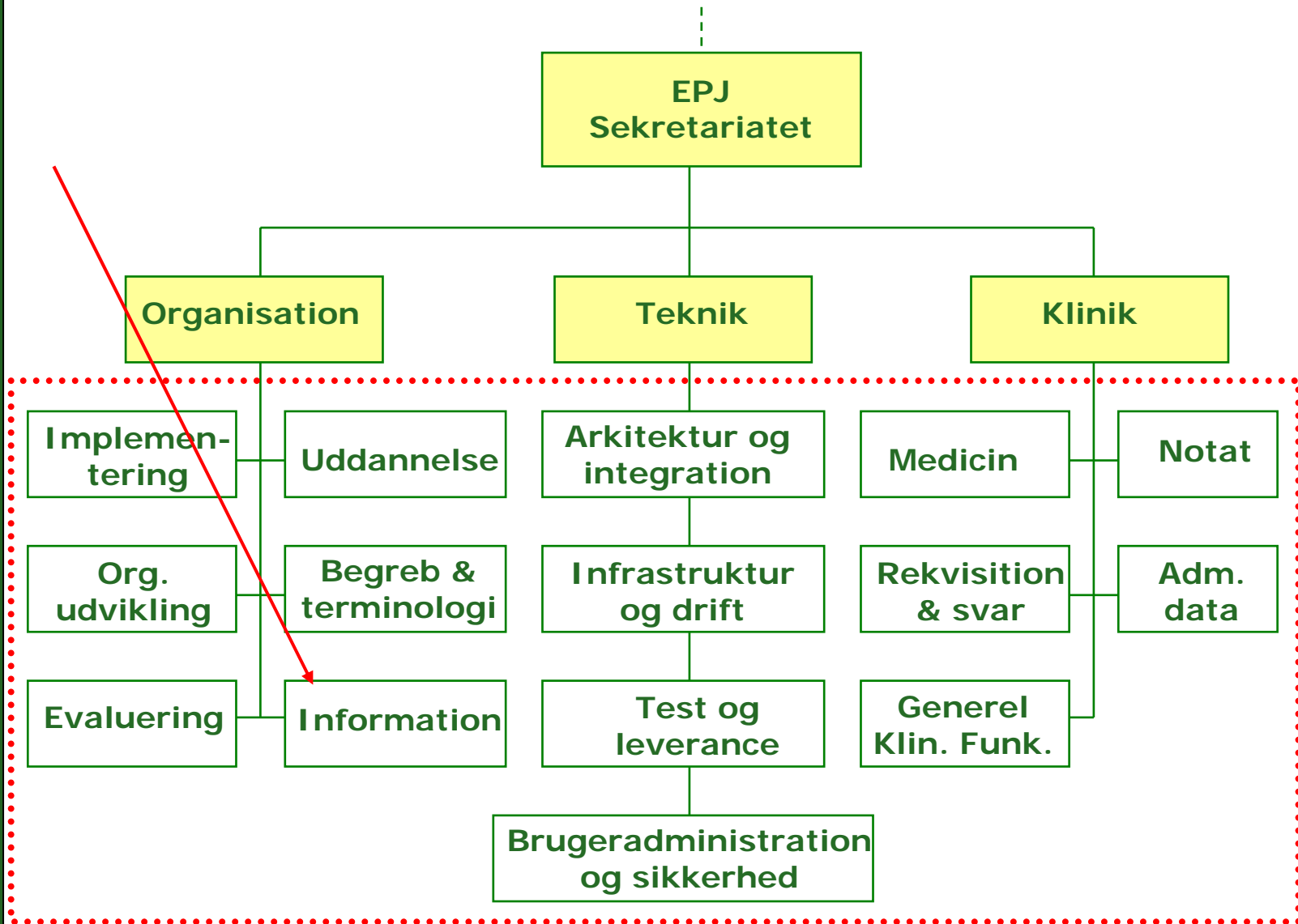



EPJ - projektorganisation

**Informations-
gruppen**

1. Udarbejde principper for informationsarbejdet
2. Definere målgrupper og interessenter
3. Kortlægge risikofaktorer
4. Etablere website og udarbejde pjece



EPJ-sekretariatet

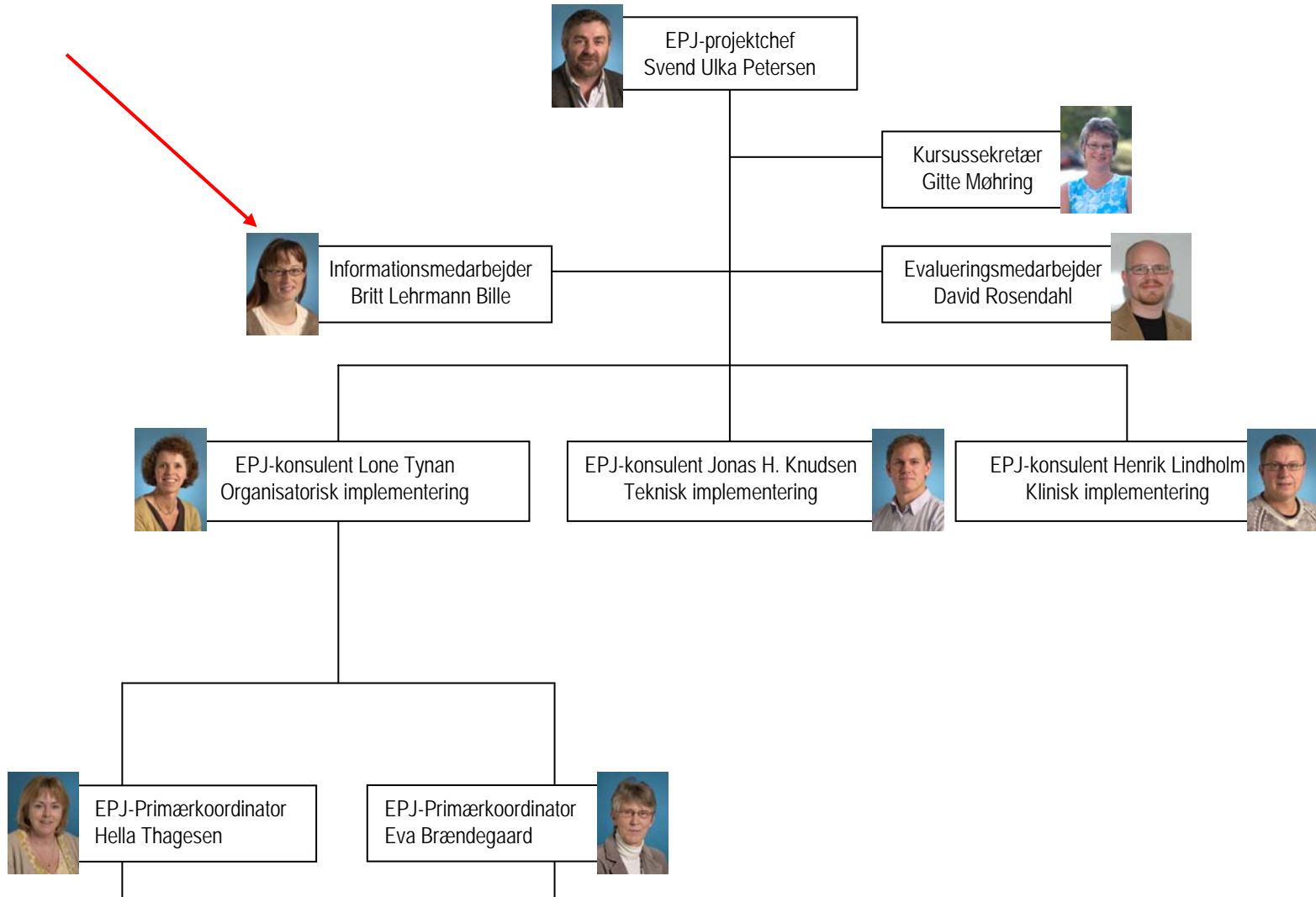



EPJ-sekretariatet

1. Ajourføre beslutningerne fra Informationsgruppen
 - A. Principper
 - B. Målgrupper
 - C. Risikofaktorer
2. Udarbejde en informationsplan



Fyns Amt
EPJ-sekretariatet

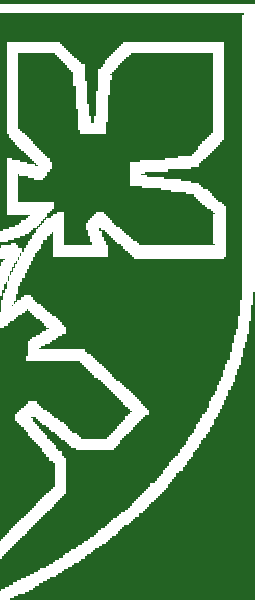
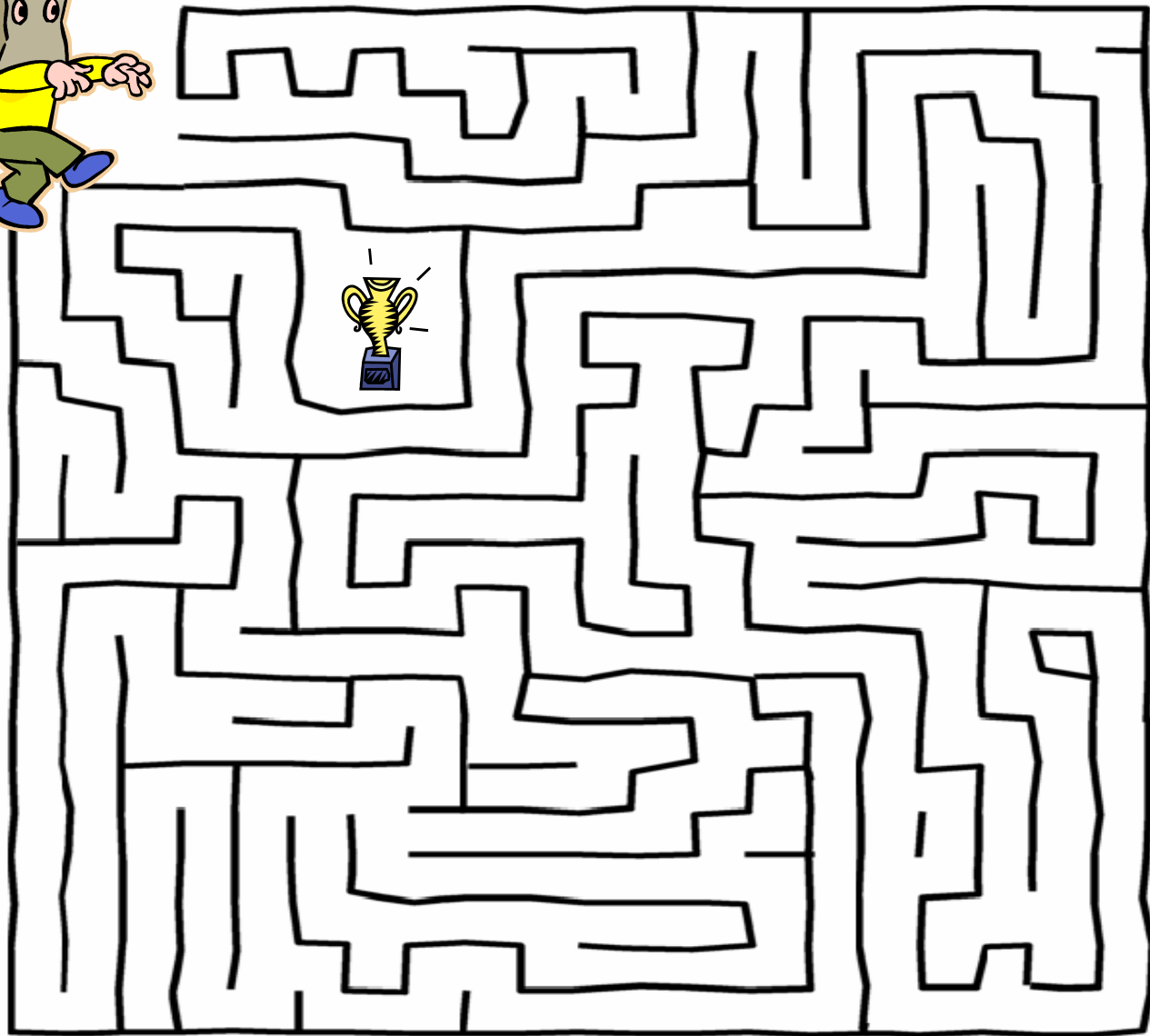
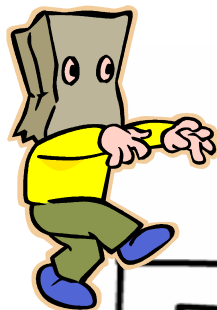

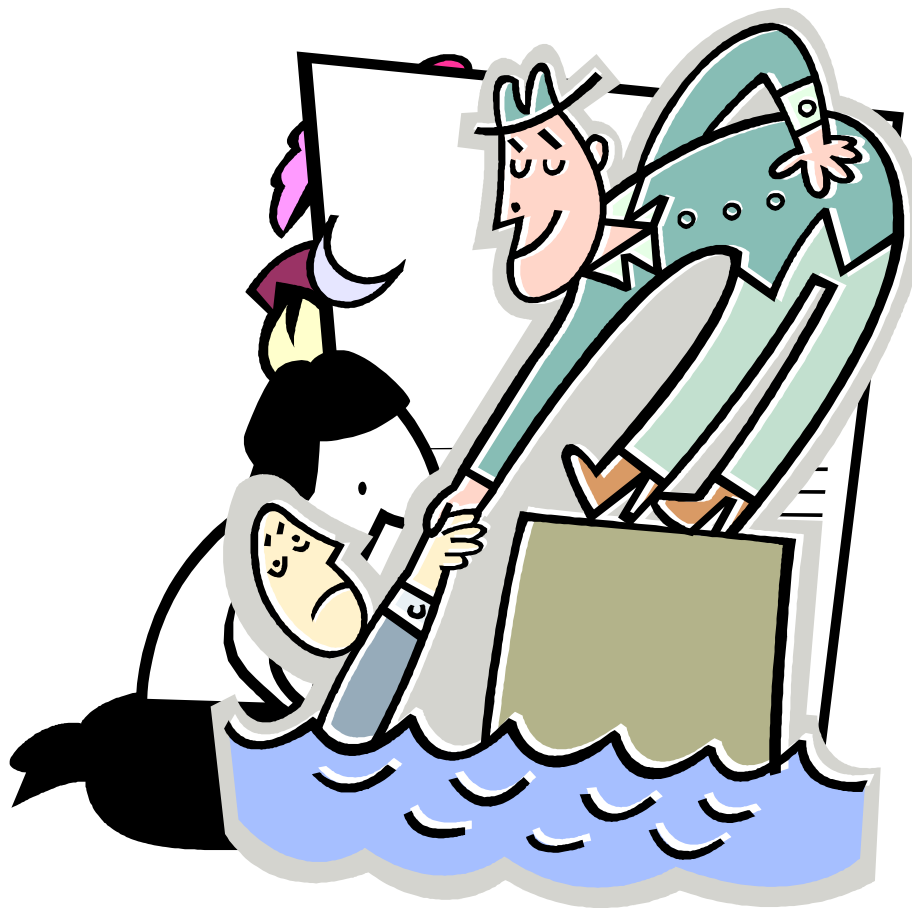



1a. Principper for information (uddrag)

- Information er ikke et mål i sig selv, men et redskab i processen
- Information skal være med til at sikre forståelse for projektet og derved understøtte dets gennemførelse
- Medarbejdere og ledere i det fynske sygehusvæsen skal i videst muligt omfang modtage information senest samtidigt med offentligheden
- Alle informationsaktiviteter skal være koordineret og systematiseret gennem hele projektet



1b. Målgrupper for information

- EPJ-sekretariatets medarbejdere
- Ledelse og medarbejdere i Fyns Amts sygehusvæsen, herunder fra
 - Pilotafdelingerne
 - Resterende kliniske afdelinger på OUH
 - Øvrige afdelinger på OUH
 - Sygehus Fyn
- Relevante interne ledelser i Fyns Amt, f.eks. Fyns Amts Sundhedssekretariat
- Eksterne interessenter, f.eks. Fyns Amts Sygehusudvalg, Fyns Amts EPJ-leverandør, pressen, mv.



1c. Risikofaktorer

"Alt det, som kan
gå galt, går galt"

Murphy's lov

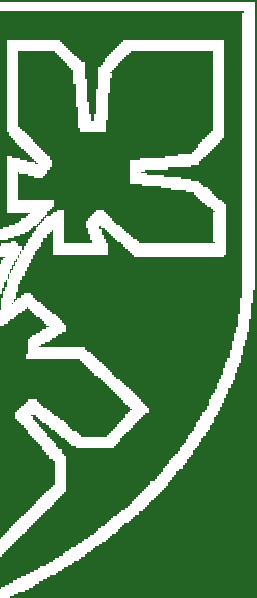



Informationsplan

1. Strateginotat
2. Arbejdsplan
 - Beskriver de enkelte aktiviteter, målgrupper og tidsplan for gennemførelse

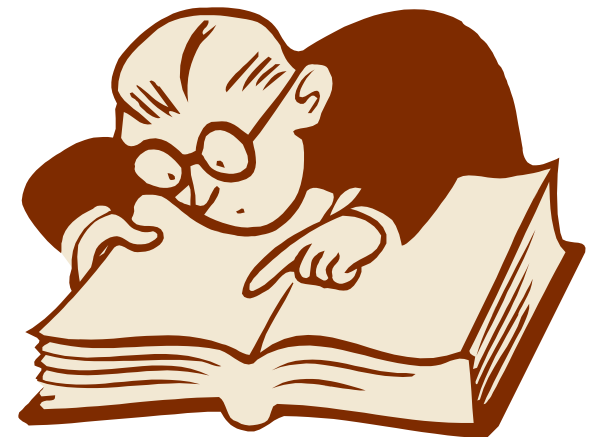



Informationsplan (fortsat)

- I henhold til implementeringsplanen for
- EPJ i Fyns Amt skal pilotafdelingerne inden idriftsættelse gennemføre en proces, hvor
- standardarbejdsgangene, gældende for
- Fyns Amt og godkendt af KFR, tilpasses og
- kvalitetssikres i forhold til de to afdelinger. Standarderne skal sikre at alle relevante dokumentationsbehov rummes i
- sundhedsmodellen og dermed i det kliniske indhold i Cosmic.



Aktiviteter (uddrag)

- Ugeinfo
- Nyhedsbreve
- Pjecer
 - Gode råd
 - Huskesedler til EPJ
 - Vejledninger
 - Om projektet
- Stormøde på OUH
- Impuls / Journalen
- Pressemeddelelser
- www.epj.dk

EPJ I FYNS AMT

SEPTEMBER 2005 — DECEMBER 2006

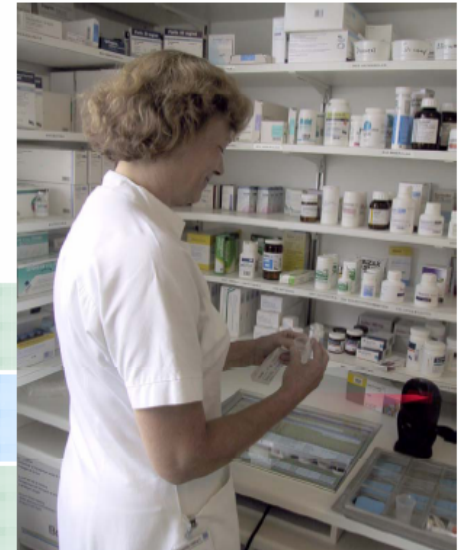

Implementering af elektronisk
patientjournal på Odense
Universitetshospital og i
Sygehus Fyn

.epj
FYNS AMT



Erfaringer – status 27. okt. 2005

- Kontinuerligt arbejde
- Tidskrævende
- Gode samarbejdspartnere
- Opbakning og velvilje





"Alle får så megen
information hele dagen
igennem, at de mister
deres sunde sans"

Gertrude Stein



Følg EPJ-projektet i Fyns Amt på www.epj.dk

Fyns Amt
Sygehuse

Elektronisk patientjournal
Du er her: < EPJ - forside

- Facts om EPJ >
- EPJ på Fyn >
- EPJ-Styregruppen >
- EPJ Udbudsproces >
- Nyheder >
- Kalender
- Kontakt
- Sitemap
- Søg
- Emneoversigt
- Din Menu >

Elektronisk patientjournal idriftsat i Fyns Amt

Den elektroniske patientjournal Cosmic er blevet idriftsat på de to pilotafdelinger; afdeling F (øre-, næse- og halsafdelingen) og afdeling G (geriatrisk) på Odense Universitetshospital den 12. september 2005. Den første patient blev indlagt mandag formiddag.

De to afdelingers ressourcepersoner vil være på afdelingerne i døgnvagt de første to uger af idriftsættelsesperioden. De vil kunne svare på spørgsmål samt løse eventuelle problemer, der måtte opstå. Desuden vil EPJ-sekretariatets koordinatore være til stede i dag- og aften timerne.

EPJ i drift på alle afdelinger
 Inden udgangen af 2006 vil samtlige sygehusafdelinger i Fyns Amt benytte den elektroniske patientjournal Cosmic. En fælles amtslig EPJ skal være med til at sikre en høj sundhedsfaglig kvalitet, effektiv ressourceanvendelse samt skabe sammenhængende forløb for patienterne.

Fyns Amt EPJ-system leveres af WM-data Danmark A/S, som Fyns Amt indgik kontrakt med i december 2004. Systemet indeholder et notatmodul, et medicinmodul, et rekvirition/svar modul samt en system- og integrationsplatform. Ligeledes vil systemet blive integreret med amtets eksisterende systemer, herunder Fyns Amts patientadministrative system FPAS.

Kalender

Oktober

Uge 40

on	5	Stormøde om EPJ for afdelingsledelserne på OUH
----	---	--

Uge 41

ma	10	EPJ Styregruppemøde
----	----	---------------------

Aktuelt

Oktober

Uge 41

Info til Pilotafdelingerne
 Link til info-ark til afdeling F og G

Blokkfordeling
 Se oversigt over afdelingernes placering i udrulningsblokkene

Fyns Amts sundhedsmodel
 Model til dokumentation af data udarbejdet

EPJ-sekretariatet
 Odense
 Universitetshospital
 Bygning 55. v.
 Kløvervænget 8
 5000 Odense C

 Siden er sidst opdateret d. 12-9-2005 af [EPJ-sekretariatet](#)

